

Il grafico illustra la situazione relativa al numero dei migranti sbarcati a decorrere dal 1 gennaio 2020 al 15 gennaio 2020* comparati con i dati riferiti allo stesso periodo degli anni 2018 e 2019

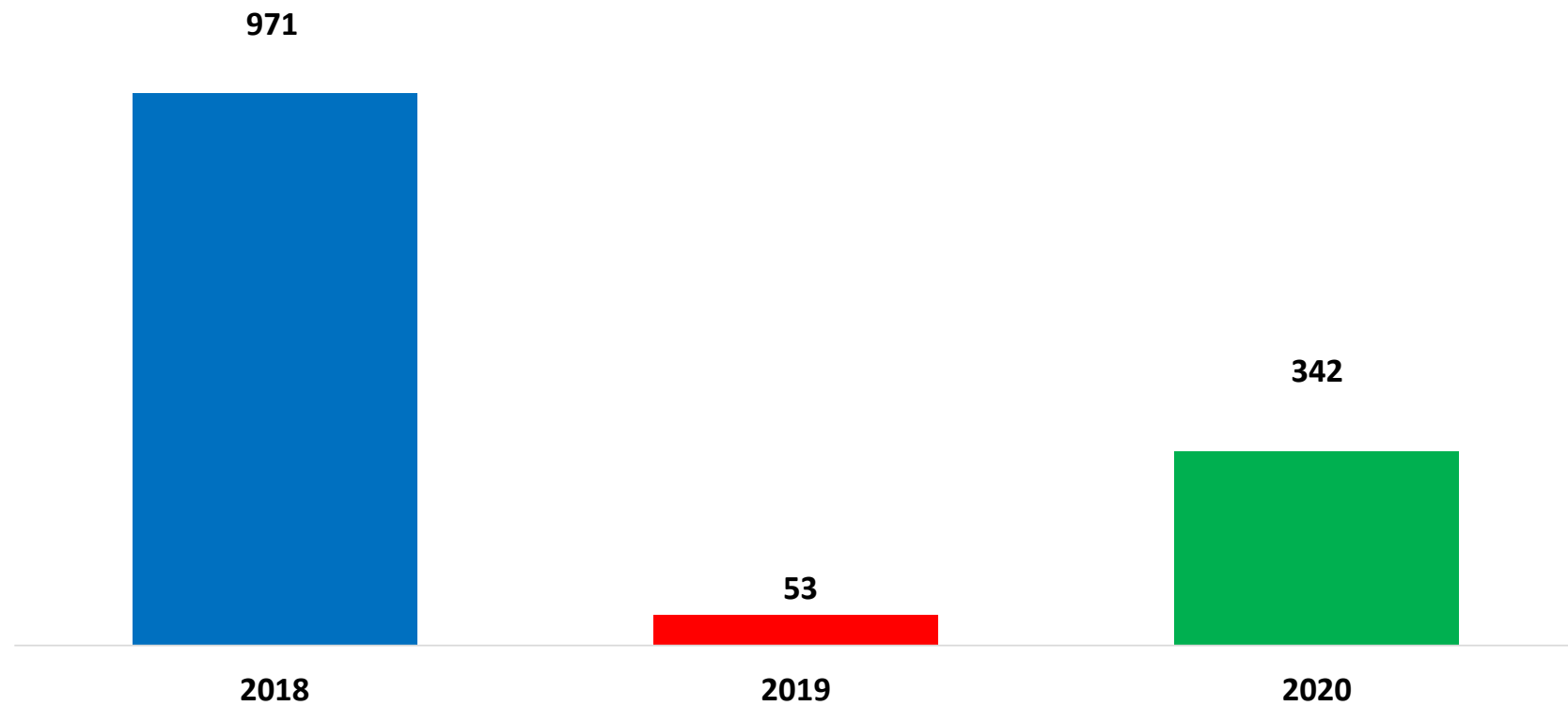

*I dati si riferiscono agli eventi di sbarco rilevati entro le ore 8:00 del giorno di riferimento.

Fonte: Dipartimento della Pubblica sicurezza. I dati sono suscettibili di successivo consolidamento.

Migranti sbarcati* - confronto corrispondente periodo anno precedente

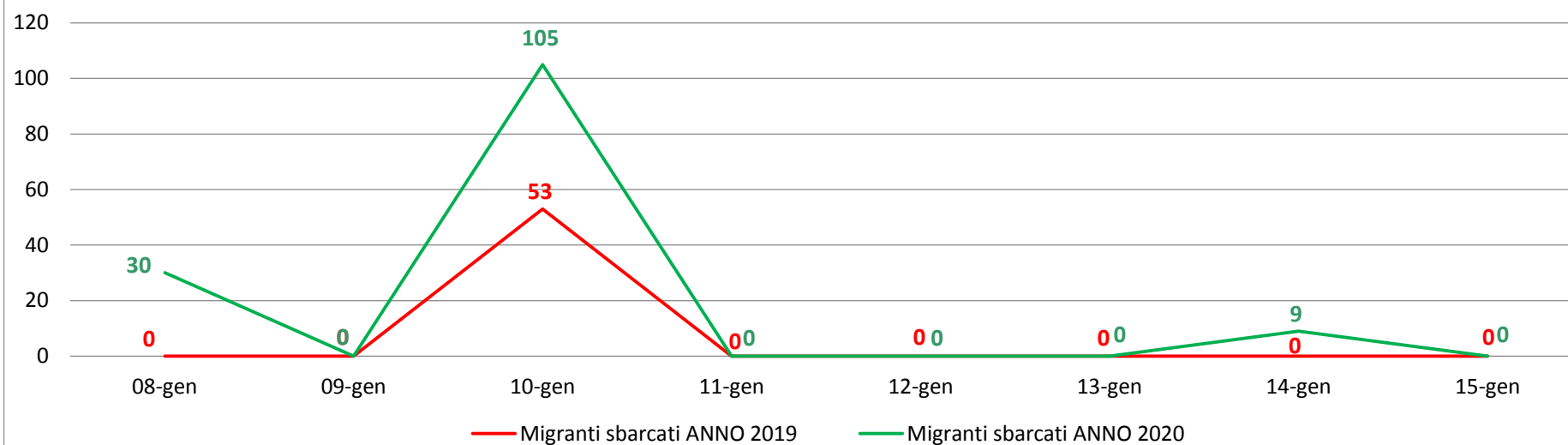

*I dati si riferiscono agli eventi di sbarco rilevati entro le ore 8:00 del giorno di riferimento

Fonte: Dipartimento della Pubblica sicurezza. I dati sono suscettibili di successivo consolidamento.

Migranti sbarcati per giorno al 15 Gennaio 2020* - mese di Gennaio

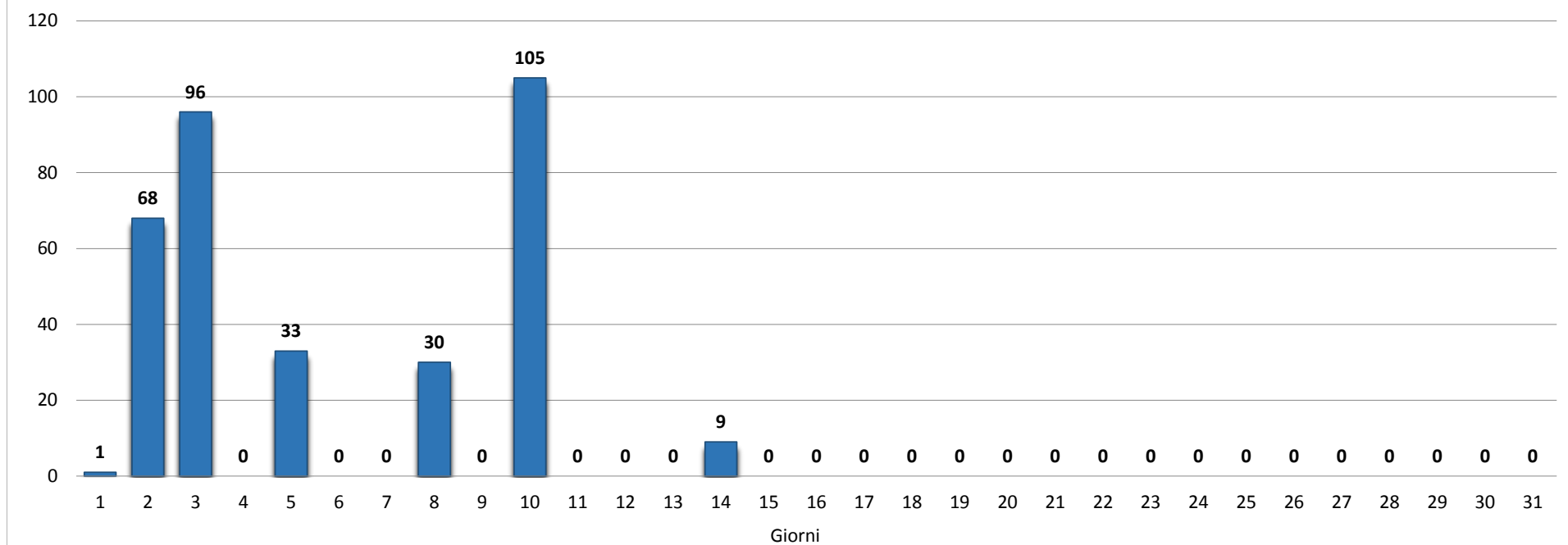

*I dati si riferiscono agli eventi di sbarco rilevati entro le ore 8:00 del giorno di riferimento

Fonte: Dipartimento della Pubblica sicurezza. I dati sono suscettibili di successivo consolidamento.

Comparazione migranti sbarcati negli anni 2018/2019/2020

2018:23.370

2019:11.471

2020:342*

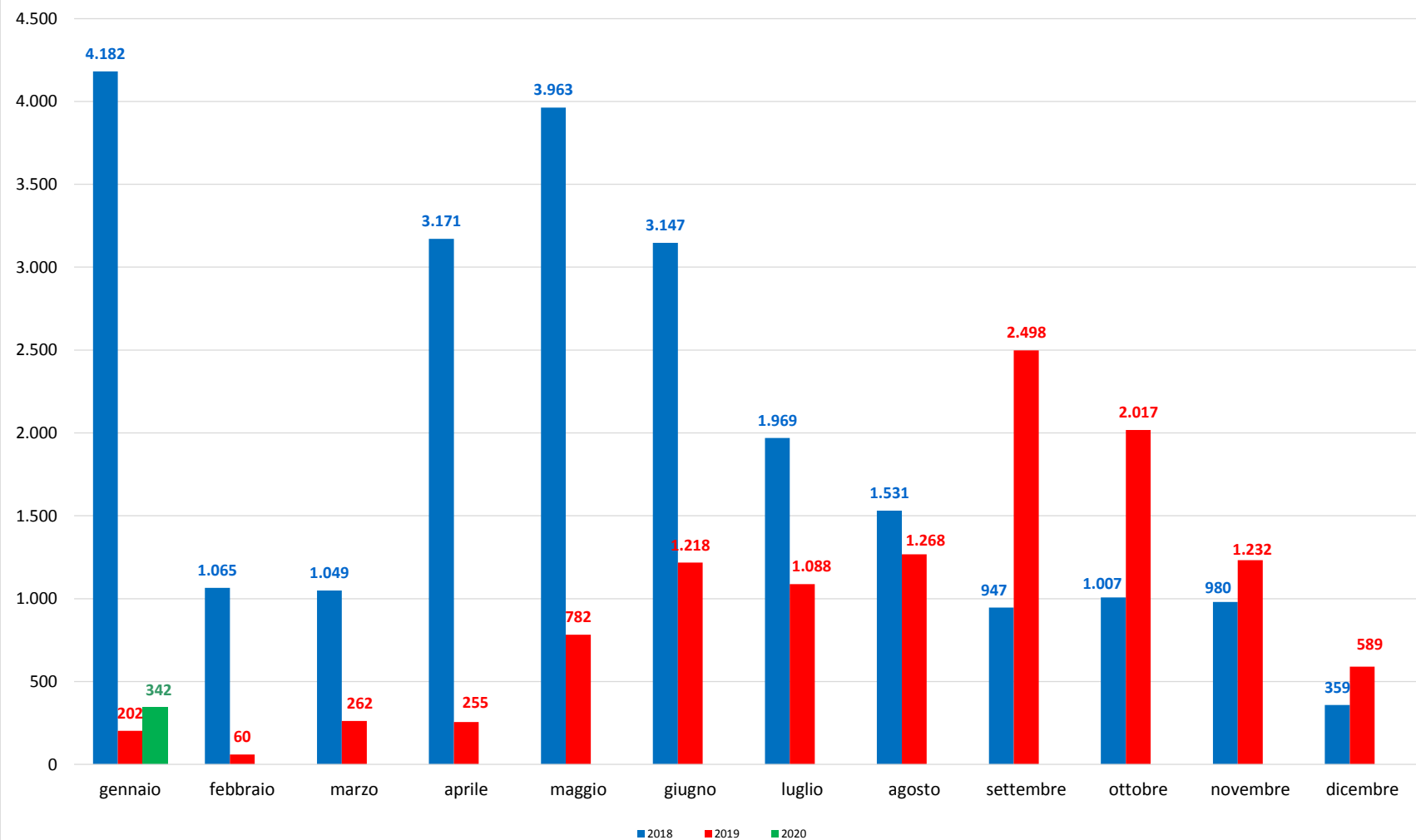

*I dati si riferiscono agli eventi di sbarco rilevati entro le ore 8:00 del giorno di riferimento.

Fonte: Dipartimento della Pubblica sicurezza. I dati sono suscettibili di successivo consolidamento.

PRESENZA MIGRANTI IN ACCOGLIENZA				
Regione	Immigrati presenti negli hot spot	Immigrati presenti nei centri di accoglienza	Immigrati presenti nei centri SIPROIMI	Totale immigrati in accoglienza sul territorio
Totale complessivo	5	66.212	23.981	90.198
Lombardia		10.472	2.088	12.560
Emilia-Romagna		6.971	2.303	9.274
Piemonte		6.660	1.716	8.376
Lazio		5.698	2.535	8.233
Campania		5.252	1.784	7.036
Sicilia	5	3.309	2.852	6.166
Toscana		4.749	1.288	6.037
Veneto		5.336	638	5.974
Puglia	0	2.309	2.376	4.685
Calabria		2.028	1.925	3.953
Liguria		2.921	706	3.627
Friuli-Venezia Giulia		2.376	302	2.678
Marche		1.472	906	2.378
Trentino-Alto Adige		1.658	364	2.022
Abruzzo		1.197	449	1.646
Basilicata		983	522	1.505
Umbria		1.138	332	1.470
Sardegna		1.138	222	1.360
Molise		427	649	1.076
Valle d'Aosta		118	24	142

aggiornamento **15/01/2020**

Percentuale di distribuzione dei migranti

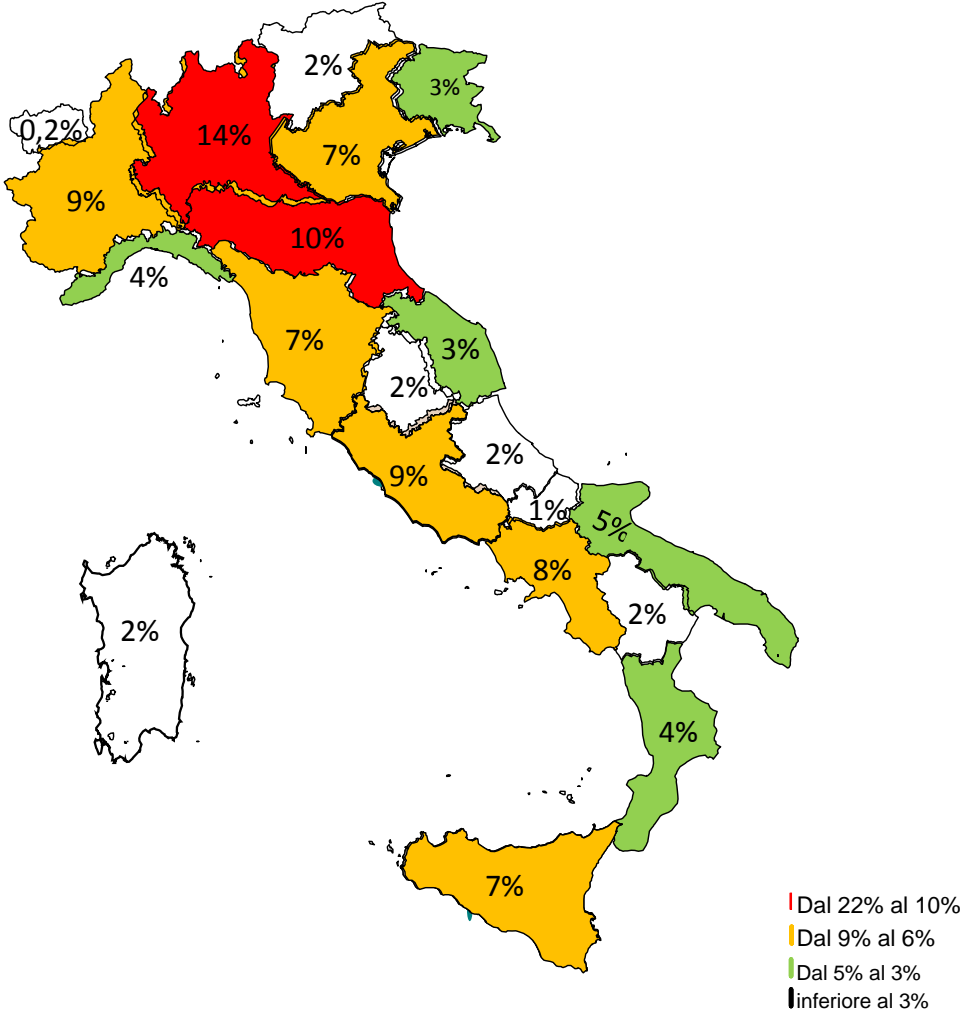

Nazionalità dichiarate al momento dello sbarco anno 2020 (aggiornato al 15 gennaio 2020)	
Algeria	111
Costa d'Avorio	73
Iraq	62
Iran	48
Tunisia	17
Guinea	16
Afghanistan	4
Mali	4
Ucraina	3
Camerun	1
altre*	3
Totale**	342

*il dato potrebbe ricomprendere immigrati per i quali sono ancora in corso le attività di identificazione.

**I dati si riferiscono agli eventi di sbarco rilevati entro le ore 8:00 del giorno di riferimento.

Fonte: Dipartimento della Pubblica sicurezza. I dati sono suscettibili di successivo consolidamento.

Nazionalità dichiarate al momento dello sbarco al 15 gennaio 2020

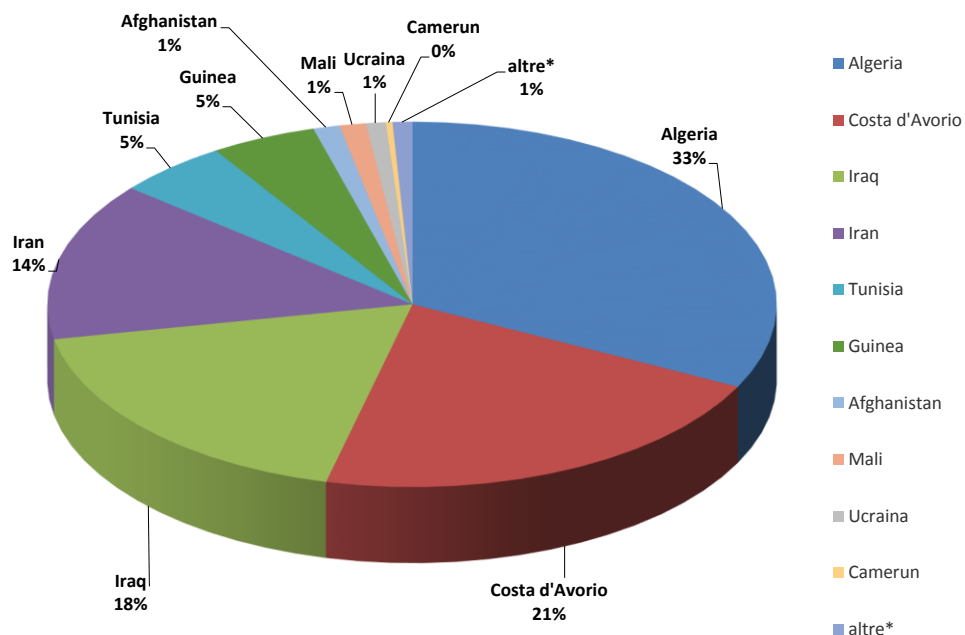

* il dato potrebbe ricomprendere immigrati per i quali sono ancora in corso le attività di identificazione

**I dati si riferiscono agli eventi di sbarco rilevati entro le ore 8:00 del giorno di riferimento

Fonte: Dipartimento della pubblica sicurezza. I dati sono suscettibili di successivo consolidamento.

Minori stranieri non accompagnati sbarcati:

Anno **2018**: 3.536 Anno **2019**: 1.680 Anno **2020**: 20

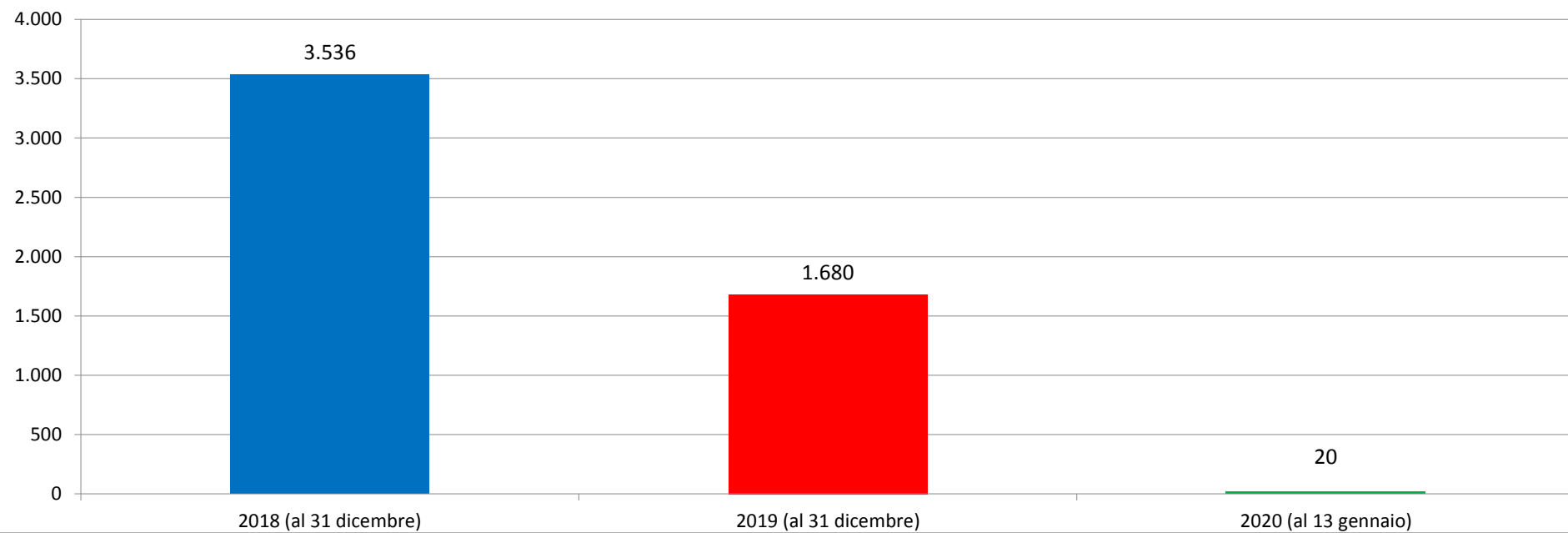

Fonte: Dipartimento della Pubblica sicurezza. I dati sono suscettibili di successivo consolidamento.